La force du réseau

L'R des centres de femmes du Québec

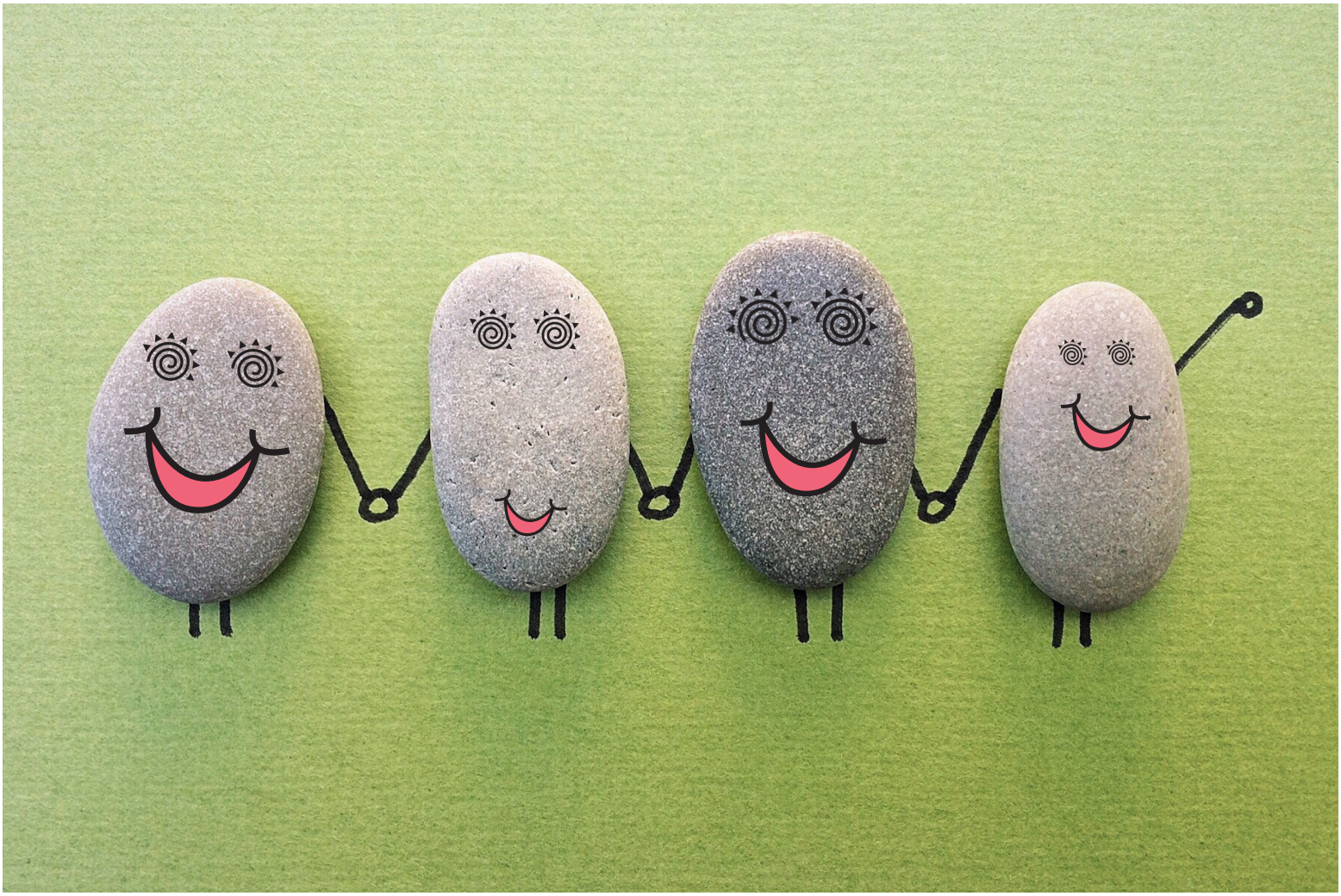

Ensemble, on est plus fortes!

Ensemble, on va plus loin! Pour mieux accomplir sa mission, pour réaliser son projet de société, le regroupement des centres de femmes a décidé d'élargir son réseau.

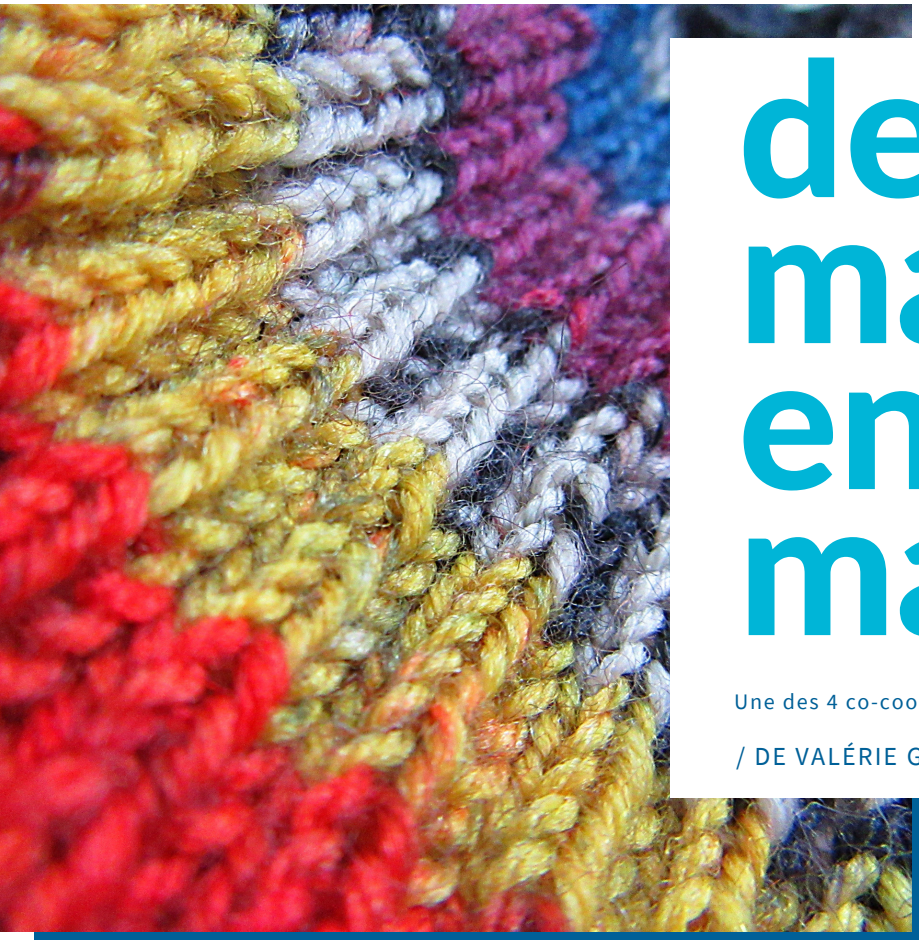

de maille en maille

Une des 4 co-coordonnatrices de L'R des centres de femmes!

/ DE VALÉRIE GILKER LÉTOURNEAU

Connaissez-vous L'R des centres de femmes du Québec?

Fondé en 1985 à l'initiative des trois premiers centres de femmes suivant la recommandation du Secrétariat d'État, L'R des centres de femmes du Québec regroupe désormais 88 centres de femmes répartis dans toutes les régions administratives de la province, rejoignant près de 300 000 femmes par année. L'R, c'est le plus grand réseau féministe d'action communautaire du Québec.

L'R

Ce Regroupement a été nommé L'R parce qu'il consiste en une aire (R) pour les centres de femmes, un Réseau dans lequel les centres de femmes se concertent, de sorte qu'arrive l'ère (R) pendant laquelle les femmes auront enfin tout l'air (R) dont elles ont besoin.

Mais pourquoi se joindre à L'R?

Dans les pages qui suivent, vous trouverez la liste des avantages (nombreux) à devenir membre de L'R. Ceci dit, je tiens à insister sur l'importance du réseau. Le réseau des centres de femmes assure aux groupes une représentation politique spécifique aux centres de femmes auprès des personnes responsables d'assurer le financement des centres de femmes. C'est ce travail qui a permis l'augmentation du financement de base à la mission des centres de femmes à hauteur de 165 000$ en 2007-2008, et c'est ce travail qui le protège depuis.

En étant membres, vous appuyez ce travail, et vous le soutenez économiquement aussi, faisant preuve de solidarité à l'endroit des autres centres de femmes du Québec. Pour que la défense et la protection de la mission des centres de femmes puissent continuer de se faire, et de bien se faire, il importe que le réseau reçoive l'appui politique et financier des centres de femmes du Québec. Pour appuyer solidairement le travail de L'R et pour le soutenir économiquement, il suffit d'être membre. Ceci dit, être membre apporte aussi plusieurs avantages!

Mais d'abord, voici la mission de L'R:

L'R a pour mission de :
• Développer et soutenir le réseau des centres de femmes;
• Assurer la cohésion et le renouvellement des pratiques des centres en fonction de la *Base d'unité politique*;
• Appuyer les actions des groupes, associations et regroupements qui visent l'autonomie, l'égalité en droit et l'équité pour les femmes ainsi que la promotion de leurs intérêts, et la justice sociale;
• Développer la concertation entre les centres de femmes;
• Représenter les centres de femmes dans leurs revendications communes.

Se tricoter un filet de sécurité

Être membre de L'R, vous permet de :

• Briser votre isolement;
• Avoir accès à des informations et à leur vulgarisation;
• Partager des documents d'analyse et de réflexions politiques avec l'ensemble du réseau à travers le Québec;
• Partager de nombreux outils d'animation.

Recevoir des services gratuits :

• Abonnement au Nouvel'R, le bulletin de liaison des centres de femmes au Québec, comprenant l'actualité féministe, communautaire et politique du Québec
• Avoir accès à la liste des centres centres@cybersolidaires.org pour stimuler la communication et l'entraide. Un avantage de pouvoir directement échanger avec d'autres travailleuses de centres qui peuvent nous partager leurs outils.
• Accès à l'espace privé du site web de L'R qui regorge de plusieurs outils.

Recevoir de l'accompagnement et du soutien gratuitement :

La cohésion des pratiques, en lien avec la mission des centres de femmes est au cœur de la mission de L'R. L'R axe beaucoup sur l'accompagnement, le soutien et la formation.
• Lorsqu'un centre rencontre des difficultés avec des participantes/travailleuses/ membres de CA ou Collective, il peut téléphoner à la permanence pour avoir du soutien en intervention.
• Lorsqu'un centre rencontre des difficultés de gestion, les centres de femmes peuvent appeler L'R pour obtenir du soutien et de l'accompagnement.
- La permanence peut se déplacer, sans frais, peu importe le lieu où est situé un centre, pour aller rencontrer les femmes concernées, afin de les accompagner dans la recherche de solutions, cependant les travailleuses ne font pas de médiation.
• Lors de la prise de parole des centres de femmes dans les médias ou lors d'organisation de mobilisations sur des enjeux qui concernent les femmes et vos communautés, la permanence apportera du soutien dans vos démarches.

Recevoir des formations à très peu de frais :

• 1 fois aux 4 ans, la permanence se rend dans votre région pour offrir une formation adaptée aux besoins régionaux au coût de 100$ par centre de femmes participant, pour un minimum de 300$ par jour, par région.
• Sur demande, la permanence peut se déplacer pour offrir une formation adaptée aux besoins du centre au coût de 450$ par jour.
• Les formations données : Gestion féministe- Intervention féministe – Intervention féministe intersectionnelle – Intervention féministe intersectionnelle en santé mentale – Préjugés- Base d'unité politique – Éduc pop et mobilisation – L'R et les centres.
• Au congrès, le deuxième jour est consacré à la formation et au ressourcement : ateliers, panels, conférences sont offerts sur des sujets qui concernent directement les femmes membres de L'R et vos suggestions sont toujours prises en compte au comité de coordination.

Participer à sa Table régionale permet de :

• Développer des liens avec les centres de votre région et de créer ainsi une solidarité régionale qui permet de concerter les luttes, les stratégies, etc.
• Se soutenir, s'entraider entre centres d'une même région.
• Être membre du comité de coordination de L'R et partager les préoccupations de votre région, entendre celles des autres régions et construire dans le sens du bien commun pour notre réseau.
• Être membre du comité exécutif de L'R.
• Partager les pratiques, les bons coups.
• Se rencontrer, entre centres de femmes, dans un espace sécuritaire.

L'union fait la force

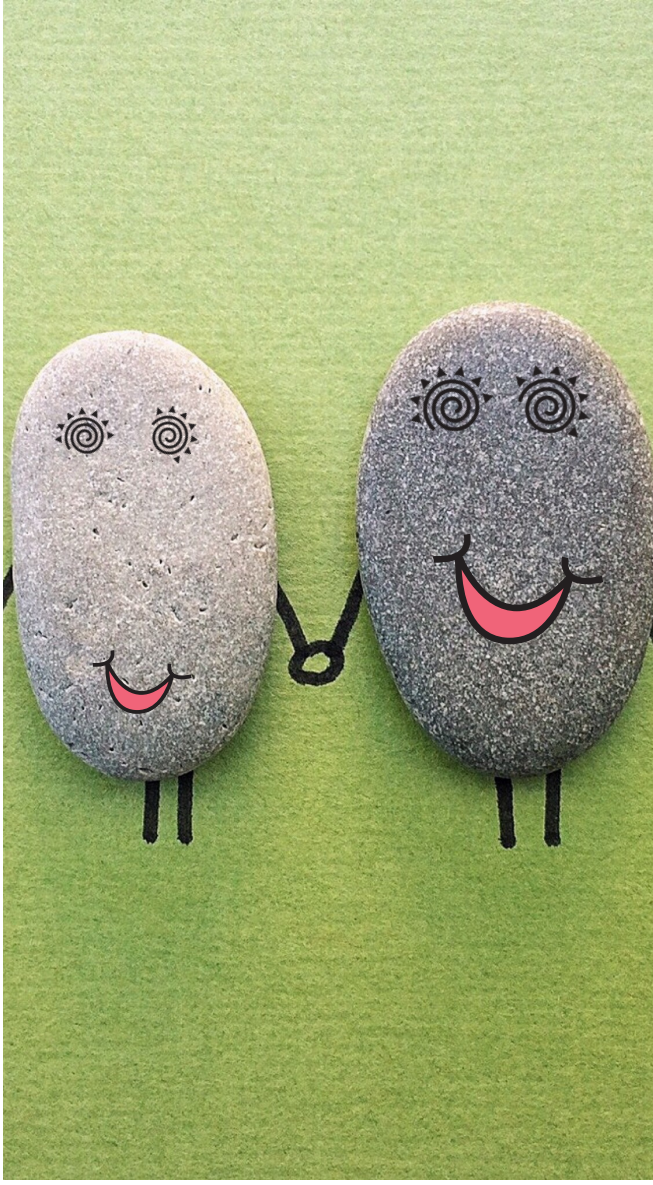

En rejoignant L'R, vous :

• Ferez partie d'un vaste réseau de solidarité féministe.
• Vous joindrez concrètement à la réalisation de notre projet féministe de société.
• Donnerez une voix aux femmes de votre centre.
• Développerez la solidarité entre tous les centres et les femmes qui les composent.
• Participerez à la vie associative de L'R, pour porter la voix des femmes de votre milieu de vie jusque dans les lieux de représentations politiques où les décisions prises ont des conséquences sur les conditions de vie des femmes.
• Participerez à l'Assemblée générale annuelle et y apporterez des propositions qui se retrouveront au plan d'action.
• Déciderez avec les autres centres de nos orientations,
• Développerez des stratégies d'actions communes aux centres.
• Proposerez, en AGA ou via le Coco, la création de comités de travail.
• Participerez au congrès annuel, un moment de ressourcement, de formation et de démocratie,
• Défendrez les droits des femmes.
• Créerez une force féministe provinciale et tisserez des liens régionaux et nationaux.
• Créerez une force mobilisatrice exceptionnelle. Les centres de femmes sont les pionniers de la Marche mondiale des femmes.
• Soutenir la lutte pour l'augmentation du financement des centres de femmes et promouvoir leur mission.
• Participerez à la réalisation de notre projet de société féministe.

Promotion et visibilité des centres de femmes :

• Plusieurs occasions de visibilité viennent avec l'adhésion à L'R : la Semaine d'actions des centres de femmes et la Journée nationale des centres de femmes
• Aussi, depuis bientôt deux ans, un comité travaille à construire une belle campagne de promotion visant à mieux faire connaître les centres de femmes! Cette campagne a été lancée en octobre 2018 : nouveau site web, outils de communication variés pour les centres, relations de presse! Bref, plusieurs outils et moyens de communication seront déployés pour faire connaître les membres de L'R!

Donne-toi DE L'AIR

Coût de la cotisation:

• Le coût de la cotisation est de 1,2% de vos subventions récurrentes (PSOC, Centraide, projets de 3 ans).
• La cotisation annuelle est un choix politique : elle permet de financer les services mentionnés ci-dessus (formation, information, accompagnement), la vie associative, la protection de la mission et du financement des centres de femmes, la défense des droits des femmes.
• À court terme, le montant de la cotisation peut paraître élevé, à moyen ou long terme, c'est une façon intelligente de protéger les pratiques, la mission et le financement des centres de femmes.

Comment joindre L'R:

L'affiliation à L'R commence par la création de liens avec les autres centres de femmes de la région, puisque L'R c'est d'abord et avant tout 15 tables régionales.

Donc, le premier pas à faire pour joindre L'R, c'est joindre votre table régionale, aller y siéger une fois, voir comment ça se passe, si vous vous sentez à l'aise.

Pour vous rendre là, je vous invite à d'abord prendre connaissance de la Base d'unité politique de L'R, et de son lexique. Adhérer à cette Base d'unité est une condition d'adhésion essentielle de notre réseau. C'est ce qui fait notre force.

Pour obtenir la Base d'unité politique de L'R, pour trouver les coordonnées de votre représentante régionale des centres de femmes et pour toutes autres questions, n'hésitez pas à contacter une des co-coordonnatrices de L'R au (514) 876-9965.